

OPISKELIJAKSI HELSINGIN YLIOPISTOON

Susanna Helminen ja Inka Pulkkinen / 13.11.2026 / Pääkaupunkiseudun yliopistojen oposeminaari

Laaja koulutustarjonta

- 36 kandiohjelmaa suomeksi ja ruotsiksi
- 2 kandiohjelmaa englanniksi
- 28 maisteriohjelmaa suomeksi ja ruotsiksi
- 38 maisteriohjelmaa englanniksi

- Kandi- ja maisteriohjelmat ovat ns. laajoja koulutusohjelmia, joissa voi opiskella useampaa lähitieteenalaa ja valita niistä yhden, johon keskittyä.

- Molemmat tutkinnot sisältävät myös vapaasti valittavia opintoja, joita voi ottaa myös kokonaan toisesta koulutusohjelmasta yli tiedekuntarajojen.
  Näin opiskelija voi muokata tutkintoaan vieläkin enemmän itsensä näköiseksi.

- Katso lisätietoa kandidaatintutkintoon kuuluvista kieli- ja viestintäopinnoista.



4 kampusta

🏛️ **Keskustakampus** – Aivan Helsingin sydämessä sijaitseva monitieteinen keskustakampus on Helsingin yliopiston suurin kampus.

🔢 **Kumpulan kampus** – Viihtyisä kampus on yksi Pohjoismaiden suurimmista luonnon-tieteellisen osaamisen keskittymistä.

🩺 **Meilahden kampus** – Euroopan parhaisiin kuuluva lääketieteellinen kampus, jossa huipputason tutkimus, opetus ja potilashoito kohtaavat päivittäin.

🌳 **Viikin kampus** – Elämäntieteiden kampus sijaitsee ainutlaatuisessa ympäristössä, jossa avarat pellot, metsät ja vesistöt tarjoavat kaupungin parhaita ulkoilumahdollisuuksia.



Helsingin yliopistosta valmistuu

- **Ammattipätevyyden saajia**, jotka voivat toimia ammateissa esim.
  - lääkäri, juristi, puheterapeutti, sosiaalityöntekijä, pappi, opettaja, hammaslääkäri, psykologi, eläinlääkäri, farmaseutti, proviisori.

- **Laaja-alaisia asiantuntijoita**, ns. generalisteja, joiden osaaminen kattaa useita alueita. Heidän tehtävänimikkeitään voivat olla mm.:
  - suunnittelija, koordinaattori, kehityspäällikkö, projektisuunnittelija, asiantuntija, konsultti, tiedottaja, palvelupäällikkö, yrittäjä jne.





YHTEISHAUN KANDIOHJELMAT

Valintaperusteet

- Tulevan kevään yhteishaun valintaperusteet julkaistaan Opintopolussa aina lokakuun lopussa.
- Valintaperusteista löydät tiedon
  - korkeakoulukelpoisuuden tuottavista tutkinnoista,
  - kielitaidon osoittamisen tavoista ja
  - hakukohteessa käytettävistä valintatavoista.
- Katso valintaperusteet Opintopolusta.
- Siirtohausta löydät lisätietoa Helsingin yliopiston verkkosivuilta.

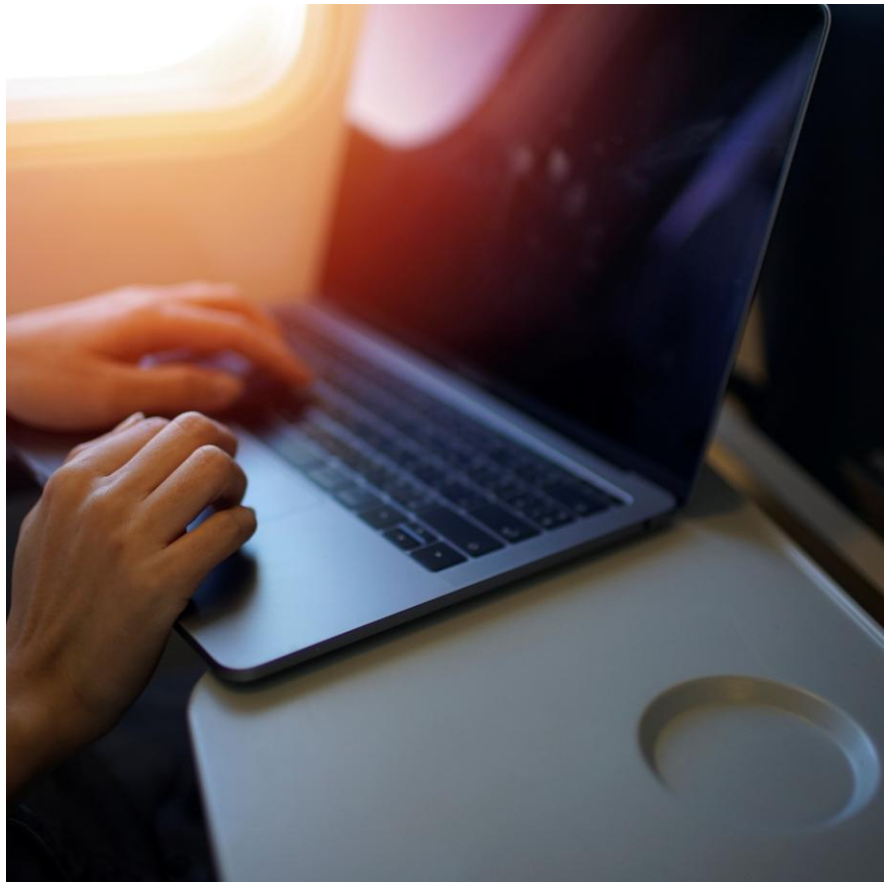

Kielitaitovaatimukset

- Kaikkien on osoitettava kielitaito erikseen. Valintakokeella ei voi todentaa kielitaitoa.
- Vaatimukset on tarkastettava hakukohde- ja kielikohtaisesti.
- Kielitaito on osoitettava 1.4. klo 15.00 mennessä
  - Poikkeus: keväällä 2027 valmistuvilla suomalaisen ylioppilastutkinnon, DIA-tutkinnon tai ammatillisen tutkinnon suorittavilla ja **sillä kielitaitonsa todentavilla** määräajat ovat samat kuin korkeakoulukelpoisuuden osoittamisessa
  - Poikkeus: Svenska social och kommunalhögskolanin hakukohteisiin hakevat voivat tehdä Soc&kom:n järjestämän kielitestin 21.4.2027.

- Katso ohjeet kielitaidon osoittamiseen Helsingin yliopiston verkkosivuilta.

Todistusvalinta

- Yhteishaussa vähintään puolet kandiohjelmien uusista opiskelijoista valitaan ylioppilastodistuksen perusteella eli todistusvalinnalla.
- Todistusvalinnassa huomioidaan hakijat, jotka ovat suorittaneet
  - suomalaisen ylioppilastutkinnon,
  - International Baccalaureate (IB) -tutkinnon,
  - Eurooppa-koulun Eurooppalaisen ylioppilastutkinnon (EB) tai
  - Suomessa Reifeprüfung (RP) -tutkinnon tai Deutsches Internationales Abitur (DIA) -tutkinnon.
- Todistusvalinnassa huomioidaan valmistuneet suomalaiset ylioppilastutkinnot, joista on saatu tiedot yliopistolle 18.5.2027 mennessä.
- Tiedot todistusvalinnasta on koottu yliopistovalinnat.fi.

EB-, IB- ja DIA-tutkinnot: mitä tietoja hakijan tarvitsee jatkossa toimittaa itse?

- Keväästä 2027 alkaen hakijoiden tietoja saadaan Opintopolun suorituspalvelusta.
- Suomessa suoritettu IB-tutkinto: **vuoden 2027 ennakkoarvioista ei pyydetä liitettä**.
  - Ennakkoarvosanat saadaan suorituspalvelusta 1.4. mennessä.
  - Jos IB-ennakkoarviolla hakenut hyväksytään, hyväksyntä on ehdollinen, ja ehdollisesti hyväksyttyjen pitää toimittaa lopulliset arvosanansa 13.7. mennessä. Tältä osin käytäntö pysyy samana kuin ennenkin.
- Suomessa suoritettu EB-tutkinto: **vuosien 2023–2027 tuloksista tai ennakkoarvioista ei pyydetä liitettä**.
  - Ennakkoarvosanat saadaan suorituspalvelusta 1.4. mennessä ja lopulliset kesäkuun lopussa.
  - Jos EB-ennakkoarviolla hakenut hyväksytään, hyväksyntä on ehdollinen. Lopullisia arvosanoja ei tarvitse kuitenkaan erikseen toimittaa, koska saamme ne suorituspalvelusta.
- Suomessa suoritettu DIA-tutkinto: **vuosien 2019–2027 tuloksista ei pyydetä liitettä**.
  - Vuoden 2027 lopulliset arvosanat saadaan huhtikuun lopussa. Valinta tehdään lopullisten arvosanojen perusteella.

Hakukohteet, joissa todistusvalinta on rajattu ensikertalaisille hakijoille

- Eläinlääketieteen kandiohjelma
- Hammaslääketiede (opetus suomeksi), lääketieteen ja hammaslääketieteen kandiohjelma
- Logopedian kandiohjelma
- Lääketiede (opetus suomeksi), lääketieteen ja hammaslääketieteen kandiohjelma
- Medicin (undervisning på svenska), kandidatprogrammet i medicin och odontologi
- Psykologian kandiohjelma
- Soveltavan psykologian kandiohjelma ja organisaatiopsykologian maisteriohjelma
- Maantieteen kandiohjelma
- Maantieteen opettaja, maantieteen kandiohjelma
- Tietojenkäsittelytieteen kandiohjelma
- Oikeusnotaarin koulutusohjelma (opetus Helsingissä suomeksi)
- Utbildningsprogrammet för rättsnotarie (undervisning i Helsingfors på svenska)
- Oikeusnotaarin koulutusohjelma, opetus Vaasassa suomeksi ja ruotsiksi (suomen kielen taitoisille hakijoille)
- Utbildningsprogrammet för rättsnotarie, undervisning i Vasa på svenska och finska (för sökande med kunskaper i svenska)
- Kriminologia, sosiaalipsykologia, sosiologia ja yhteiskuntapolitiikka, sosiaalitieteiden kandiohjelma
- Politiikan ja viestinnän kandiohjelma
- Taloustieteen kandiohjelma
- Yhteiskunnallisen muutoksen kandiohjelma

Valintakoevalinta ja muut valintatavat

- Yhteishaussa noin puolet kandiohjelmien uusista opiskelijoista valitaan valintakokeella.

- Osassa yhteishaun kandiohjelmia on käytössä myös muita valintatapoja.
  - Esimerkiksi osaan valtiotieteellisen ja matemaattis-luonnontieteellisen tiedekunnan kandiohjelmia voit tulla valituksi tiedekilpailussa menestymisen perusteella.



Valintakokeet

- Kaikki kandihakukohteissa käytettävät kirjalliset valintakokeet ovat kansallisia (valintakokeet A–I).
  - Lisätietoa valintakokeista yliopistovalinnat.fi sivustolla.
  - Opintopolun valintaperusteista löytyvät tiedot haku-kohteessa käytettävästä kokeesta ja kokeen osioista sekä valmistautumisohjeet hakijalle.
- Kirjalliset kokeet järjestetään 31.5. ja 7.–10.6.2027
  - Helsingissä kansalliset valintakokeet järjestetään Messukeskuksessa
  - Hakija valitsee koepaikkakunnan hakulomakkeella
  - Kaikki kirjalliset valintakokeet järjestetään digitaalisina valintakokeina Vallu-valintakoepalvelussa
- Kasvatusalan soveltuvuuskoe järjestetään 16.–18.6. 2027 Helsingin yliopiston tiloissa.



Yksilölliset järjestelyt valintakokeissa

- Yksilöllisiä järjestelyitä pitää hakea viimeistään 1.4.2027 ennen klo 23.59.
- Yksilöllisiä järjestelyitä haetaan hakulomakkeella ja siihen liitettävillä asiantuntijalausunnoilla.
  - Hakemuksen liitteitä koskevat ohjeet löytyvät yliopistovalinnat.fi verkkosivulta Yksilölliset järjestelyt valintakokeissa. Ohjeet päivitetään loppuvuoden aikana.
- Jos hakija on hakulomakkeella valinnut koepaikakseen Helsingin, yksilöllisiä järjestelyitä haetaan Helsingin yliopistosta.
  - Hakemuslomake päivitetään Helsingin yliopiston verkkosivuille yhteishaun alkuun mennessä.

Valintakoe A











Valintakoe B













Valintakoe C

















Valintakoe D





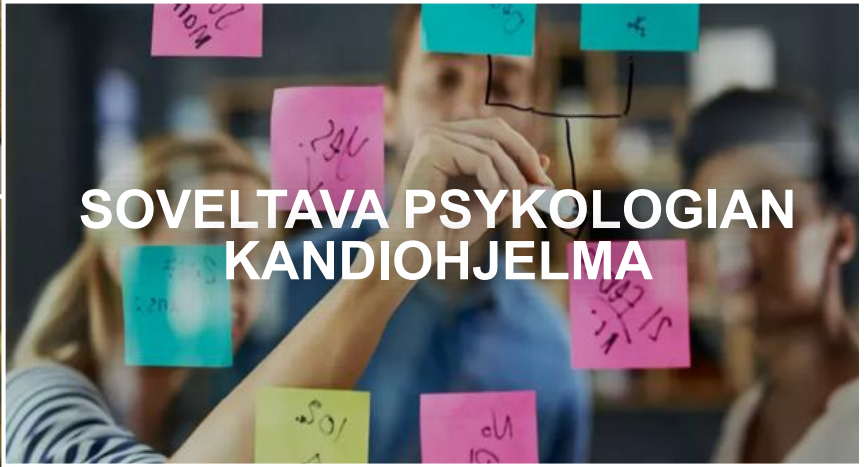

Valintakoe E



- Pedagogik (undervisning på svenska)
- Erityispedagogiikka
- Klasslärare (undervisning på svenska)
- Kotitaloustiede ja kotitalousopettaja
- Käsityötiede ja käsityönopettaja
- Luokanopettaja (opetus suomeksi)
- Lärare inom småbarnspedagogik
- Varhaiskasvatuksen opettaja (opetus suomeksi)
- Yleinen ja aikuiskasvatustiede (opetus suomeksi)

Valintakoe F







Valintakoe G



- Oikeusnotaarin koulutusohjelma (opetus Helsingissä suomeksi)
- Oikeusnotaarin koulutusohjelma, opetus Vaasassa suomeksi ja ruotsiksi
- Utbildningsprogrammet för rättsnotarie (undervisning i Helsingfors på svenska)
- Utbildningsprogrammet för rättsnotarie, undervisning i Vasa på svenska och finska

Valintakoe G









- Kriminologia, sosiaalipsykologia
- Sosiaalityö, sosiaalitieteiden kandiohjelma
- Politiikan ja viestinnän kandiohjelma
- Yhteiskunnallisen muutoksen **kandiohjelma**

- Socialt arbete, kandidatprogrammet i samhällsvetenskaper (avläggs på svenska)
- Kandidatprogrammet i samhällsvetenskaper (avläggs på svenska)

Valintakoe H











Valintakoe I



- Englanti
- Espanja
- Italia
- Ranska
- Saksa (aiempaa saksan taitoa edellytetään)
- Venäjä äidinkielenä
- Venäjä vieraana kielenä
- Maailman kielet ja kielitieteet
- Saksa (aiempaa saksan taitoa ei edellytetä)

Valintakoe I



- Suomen kieli ja suomalais-ugrilaiset kielet ja kulttuurit sekä kotimainen kirjallisuus
- Nordiska språk (svenska som modersmål) och nordisk litteratur
- Suomen kieli ja kulttuuri (hakijan ensikieli muu kuin suomi)
- Pohjoismaiset kielet (ruotsi toisena kotimaisena kielenä)



ENGLANNINKIELISET KANDIOHJELMAT JA AVOIMEN VÄYLÄ

Englanninkieliset kandiohjelmat

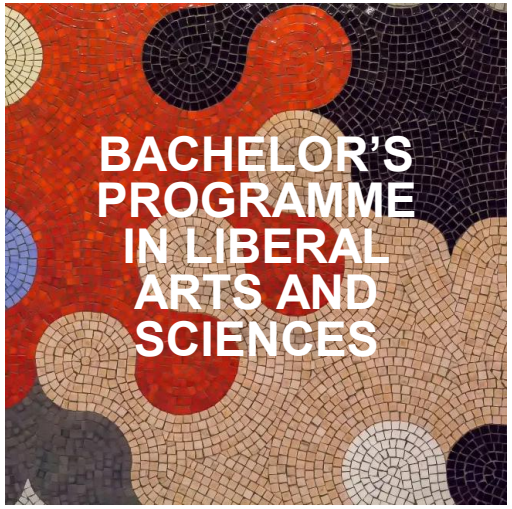



- Bachelor of Science
- Bachelor of Liberal Arts and Sciences
- Erillisvalinta
- Hakuaika 1: 5.1.–19.1.2027 → niille, joilla **ei ole** yo-, IB-, EB- tai Suomessa suoritettua RP- tai DIA-tutkintoa
  - Valintaperuste: SAT- tai ACT-kokeen osiot (matematiikka ja lukeminen/kirjoittaminen)
- Hakuaika 2: 9.3.–23.3.2027 → yo-, IB-, EB- tai Suomessa RP- tai DIA-tutkinnon suorittaneet
  - Valintaperuste: todistusvalinta
  - Avoimen väylä
- Osoitettava myös englannin kielen taito

Avoimen väylän haku

- Yliopistoilla on yhteinen avoimen väylän haku, jossa voi hakea korkeintaan 6 hakukohteeseen.
  - Hakukohteet tulee asettaa mieluisuusjärjestykseen.
  - Hausta voidaan tarjota vain yhtä opiskelupaikkaa.

- Kasvatusalan koulutuksiin haetaan muista poiketen korkeakoulujen kevään toisessa yhteishaussa.

- Bachelor’s Programme in Science ja Bachelor’s Programme in Liberal Arts and Sciences -kandiohjelmien avoimen väylän haku kuuluu englanninkielisten kandiohjelmien toiseen erillishakuun.
  - Kasvatusalan sekä englanninkielisten kandiohjelmien osalta hakija merkitsee Opintopolun hakulomakkeeseen, haluaako tulla huomioiduksi avoimen väylässä.
- Kaikki haut 9.–23.3.2027.



Avoimen väylä – Helsingin yliopisto

- Muutoksia valintaperusteissa vain vähän vuodelle 2027.
- Vaadittavien opintojen määrä vaihtelee, mutta aina vähintään 25 op. Suurimmillaan vaadittavien opintojen määrä on 42 op.
- Hakijalla ei saa olla voimassa olevaa oikeutta tutkinnon suorittamiseen suomalaisessa korkeakoulussa.
- Hakukohteiden valintaperusteisiin kannattaa tutustua huolellisesti.
  - Esimerkiksi: Osassa vaaditaan opintojen koostamista niiden suorittamisen jälkeen (ns. kokonaisuusmerkintä) ja/tai korkeakoulututkintoon kuuluvien pakollisten toisen kotimaisen kielen ja vieraan kielen opintojen suorittamista.
  - Tutustu valintaperusteisiin tarkemmin Opintopolussa.
- Lista Helsingin yliopiston avoimen väylän koulutuksista

Avoimen väylä – Helsingin yliopisto

- Seuraaviin koulutusohjelmiin **ei ole** avoimen väylän hakua:
  - Eläinlääketieteen kandiohjelma
  - Proviisorin koulutusohjelma
    - Huom. Farmaseutin koulutusohjelmaan on avoimen väylän haku.
  - Lääketieteen ja hammaslääketieteen kandiohjelma
  - Logopedian kandiohjelma
  - Psykologian kandiohjelma
  - Soveltavan psykologian kandiohjelma
  - Elintarvike- ja ravitsemustieteiden kandiohjelma
  - Maataloustieteiden kandiohjelma
  - Metsätieteiden kandiohjelma

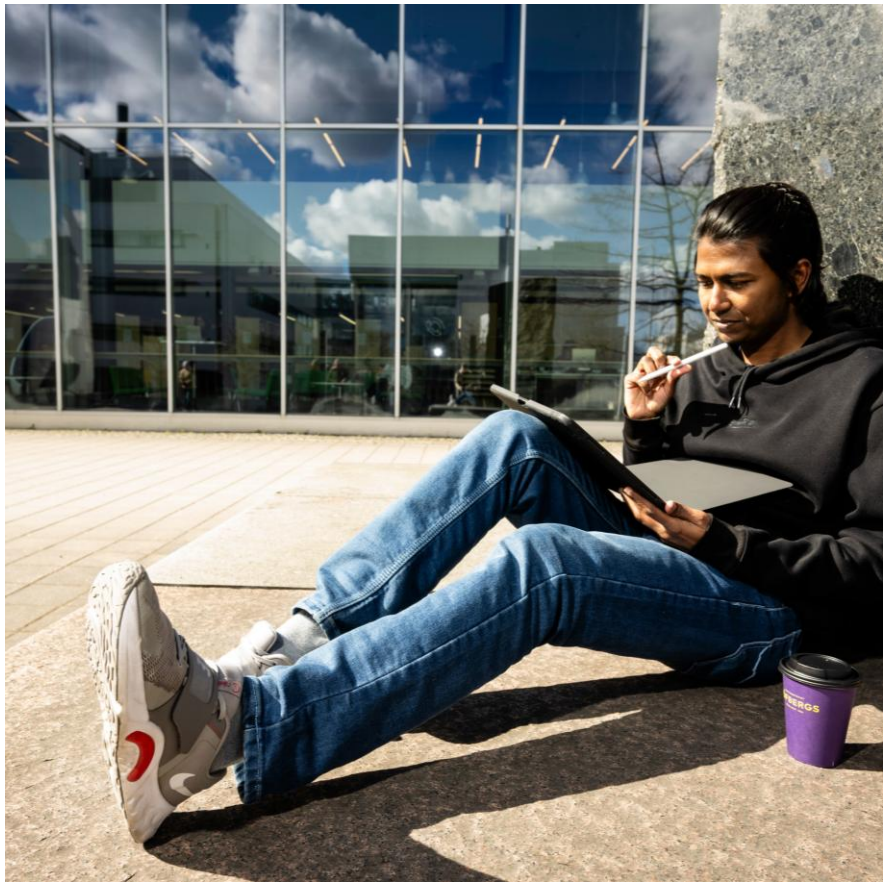

HELSINGIN YLIOPISTO
HELSINGFORS UNIVERSITET
UNIVERSITY OF HELSINKI

Kiitos ja tsemppiä arvokkaaseen ohjaustyöhönne.

Kysymyksiä? Voit olla myös jälkikäteen yhteydessä:
hakijapalvelut@helsinki.fi



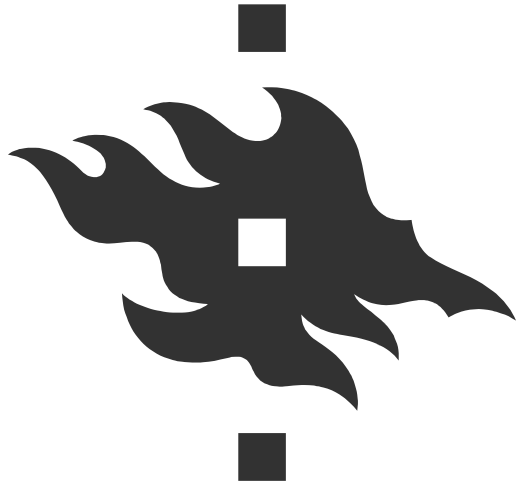

HELSINGIN YLIOPISTO

ELÄMÄN LÄPIMURTOJA VUODESTA 1640